"Abolissez l'exploitation de l'homme par l'homme et vous abolirez l'exploitation d'une nation par une autre nation." *Karl Marx - 1818-1883*

l'Éveil

Bulletin du Parti Communiste Section Suresnes et St-Cloud

Numéro spécial élections départementales **Page 2**
Pétition : contre le stationnement étendu à Suresnes **Page 3**

L'édito par Rodolphe Balensi

La Grèce a dit stop à l'austérité. La France peut faire de même lors des élections départementales de mars prochain !

Les élections départementales vont se dérouler dans un contexte modifié. Le 25 Janvier la Grèce a donné la majorité au parti de Gauche anti-Austérité SYRIZA avec le mandat clair de reconstruire l'état Grec ruiné par la politique Merkel /Hollande et appliqué en Grèce par un gouvernement de coalition droite et Parti Socialiste le mandat du nouveau gouvernement est de faire face à la misère. Déjà **la Grèce a stoppé les privatisations et pris des mesures d'urgence sociale et de reconstruction des services publics.** Les citoyens grecs ont démontré à toute l'Europe que **malgré une situation dramatique ils ont fait preuve d'intelligence et de discernement en refusant le piège de l'abstention et de l'extrême droite** qui divise, qui veut semer la haine et distille le poison de la peur de l'étranger et le racisme !

A l'occasion des élections départementales, les citoyens français sont confrontés aux mêmes enjeux, ils ont un choix clair à faire rejeter : - la politique gouvernementale, l'UMP-FN en choisissant les candidats communistes/Front de Gauche, les écologistes EELV, socialistes frondeurs, dans un front anti-austérité pour mettre en échec les politiques qui ne remettent pas en cause le cancer de la finance la fraude fiscale, - les 54 milliards d'euros de dividendes versés aux actionnaires du cac40, - rejeter la loi Macron qui remet en cause les droits des salariés, - en finir avec les cadeaux au patronat comme le C.I.C.E. **Pour ce qui concerne le canton de Suresnes/Nanterre c'est notre candidate Paule Ballut qui portera cette politique de front Anti-austérité. Elue elle sera un point d'appui de vos exigences et de vos actions**. Seuls le progrès social, le renforcement des libertés, des droits et de l'égalité partout permettront de faire reculer et de battre la « finance » et ses soutiens politiques comme Christian Dupuy.

Paule Ballut

Une candidate proche de vous, un point d'appui aux luttes.

Elle est Conseillère municipale Communiste, membre de la commission d'attribution des logements sociaux, élue à la communauté d'agglomération. Une élue facile d'accès, de toutes les luttes à Suresnes : Hôpital Foch ; contre les expulsions ; pour la réouverture de la Poste des Chênes ; pour le respect des droits des salariés à l'hôtel Campanile de Suresnes … Dès à présent, vous pouvez joindre votre candidate par téléphone au 06.23.14.45.51 ou paule.ballut@free.fr

Le 22 mars 2015, je vote Paule Ballut

49-3 : Valls exprime son mépris pour les représentants du peuple !

Avec le 49-3 sur la loi Macron le premier ministre montre que cette fois-ci il n'aura pas réussi à faire rentrer dans le rang des députés de gauche qui ne se reconnaissent pas dans la très libérale loi Macron. Valls en échec, brandit le 49-3, et exprime ainsi tout son mépris pour l'Assemblée nationale. Manuel Valls n'a pas de majorité sur sa politique. Il n'a pas réussi à convaincre des députés de gauche que le travail du dimanche, les attaques contre les prud'hommes, la privatisation d'aéroports, la suppression des délits de prisons pour les employeurs ayant porté atteinte au droit syndical...étaient constitutifs d'une politique de gauche. C'est cette dérive politique qui s'exprime au travers du 49-3. Les forces de gauche qui se sont exprimées et mobilisés contre la loi Macron doivent maintenant se retrouver pour construire l'alternative. Le parti communiste va y mettre tous ses moyens !

Retrouvez l'*éveil* sur : suresnes.pcf.fr

Le mensonge du discours FN démasqué par ces votes !

Démasquons, en regardant les votes et positionnements du FN à l'assemblée et au sénat !

Prenons les votes des députés FN au parlement.

Ils ont voté contre la recherche bioéthique sur les cellules souches qui porte pourtant des espoirs importants pour l'avenir médical.
Ils ont voté contre la loi sur l'école publique.
Ils ont voté contre le mariage des couples de personnes de même sexe...
Ils ont voté contre la loi de mobilisation du foncier public en faveur de la construction de logements sociaux.
Favorable aux patrons ! Ils ont voté pour l'exonération des charges patronales et laissé passer la loi dite « ANI » qui facilite les licenciements et réduit les moyens de défense des salariés.
Ils ont voté contre la séparation de l'activité bancaire de dépôts et les fonds spéculatifs.
Ils n'ont pas soutenu la demande d'amnistie pour les condamnations de syndicalistes pour des actes dus à la défense des salariés.
Ils n'ont rien dit sur la loi de transparence de la vie publique ou sur la continuité de la guerre au Mali, ni en Irak.

Prenons par exemple les grands textes législatifs les plus débattus au Senat.

Le projet de loi de financement de la Sécurité sociale. Le FN fait craquer son vernis social.

Pour les sénateurs FN rien à redire sur : les 7,5 milliards d'euros de coupes budgétaires imposées à la sécurité sociale et aux hôpitaux.
Pour les sénateurs FN rien à redire sur :les 25 milliards d'euros d'exonérations de cotisations sociales accordées essentiellement aux grandes entreprises.
Pour les sénateurs FN rien à redire sur :la remise en cause de l'universalité des prestations familiales.
Pour les sénateurs FN rien à redire sur : L'amendement voté par l'UMP et l'UDI reportant à 69 ans l'âge de la retraite à taux plein.
Pour les sénateurs FN rien à redire sur :l'augmentation du taux de CSG pour 460 000 retraités !
Pour les sénateurs FN rien à redire sur : le projet de loi de finances pour 2015.
Peu sérieux, les sénateurs FN ont manqué 21 des 30 scrutins publics.

Ajoutons que la proposition forte du FN sur la dette publique est de refuser toute utilisation de crédits en instaurant l'obligation d'un déficit structurel égal à zéro alors même que les investissements et la croissance nécessitent l'utilisation du crédit. Par exemple, pour financer un hôpital ou une école, le recours au crédit est inévitable sauf à s'en priver.
Mis à l'échelle d'un budget familial cela signifie pour les foyers de ne plus acheter de logement, de ne plus s'équiper en mobilier ou encore de ne plus acheté de voiture. Tout le monde voit bien que c'est absurde ! Pas vous ?
En clair, le FN s'avère plus dur encore pour les finances publiques et donc pour les citoyens que ne peut l'être le traité budgétaire européen. Il préfère, en réalité, mettre en place dans notre pays une sorte de «règle d'or» suicidaire encore plus contraignante que celle adoptée par ceux qu'il a beau jeu d'appeler l' « UMPS » !

Les raisons de la crise
qui traversent la France et le monde

A contrario de la droite et de l'extrême droite qui accusent les immigrés ou parlent de guerre entre l'islam et l'occident, nous devons dire toujours plus fort et toujours plus nombreux que la cause de la crise c'est un monde où 1% des plus riches détiennent plus de la moitié du patrimoine mondial.

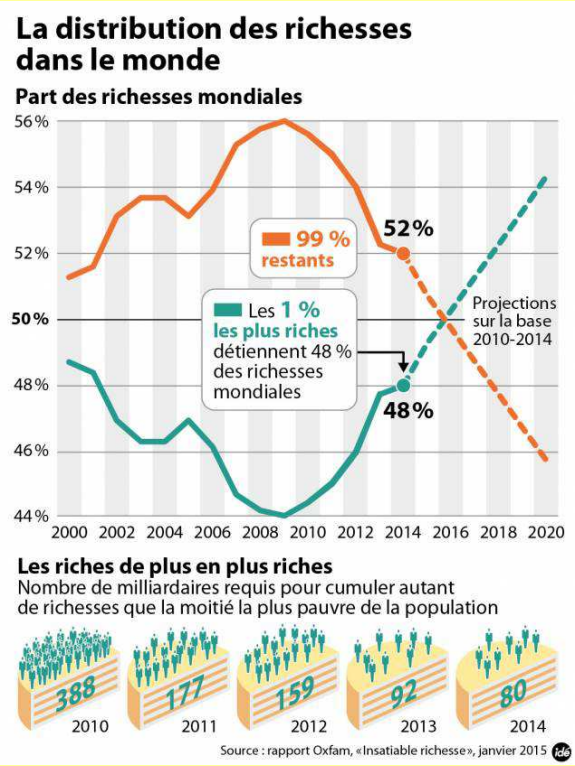

Le tableau ci-contre montre l'aggravation de ce « braquage » entre les années 2000 et 2014.
Il montre aussi que le nombre de milliardaires pour cumuler autant de richesse que la moitié de la population la plus pauvre dans le monde ne cesse de baisser. C'est ainsi qu'aujourd'hui 80 milliardaires suffisent. L'accumulation des richesses prises sur votre travail est le résultat à la fois des exigences des patrons des grandes entreprises et des banques privées et de l'appui qu'ils trouvent chez les dirigeants comme Sarkozy, Merkel, Obama et Hollande en France. C'est cela qu'il faut changer. C'est possible et indispensable pour sortir de la crise. En Grèce c'est cela que le peuple et Syriza ont dit. Alexis TSIPRAS fait ce que Hollande n'a pas voulu faire.
Il mérite que nous le soutenions par nos propres luttes.

Le 22 mars, vous aussi, dite NON à l'austérité,
VOTEZ PAULE BALLUT.

Grève à Carrefour Market Suresnes

Dans le cadre d'un mouvement national initié par la CGT :des débrayages réguliers et massifs sont organisés à Carrefour-Market de Suresnes suite au refus de la direction de rouvrir des négociations avec les salariés pour obtenir des augmentations de salaires et les mêmes droits que les employés des hypermarchés de l'enseigne.
Ils ont déclenché un mouvement suivis à 90 %
Ces salariés ne sont pas les seuls à se mettre en grève pour les salaires. Partout en France des mobilisations se multiplient pour exiger une augmentation substantielle des salaires au regard des profits démentiels engrangés, dans ce cas, sur le dos des salariés et des clients par la grande distribution.

Citoyennes et citoyens de Suresnes
C. Dupuy veut instituer Un stationnement payant Étendu à tout Suresnes

Dites NON, Signez la pétition !

C. Dupuy s'est fixé pour objectif de taxer de centaines d'euros les habitants qui sont propriétaires d'automobiles stationnant dans les rues. Inspirés de l'idéologie UMP et copiant les maires de Puteaux Saint Cloud ou Boulogne qui taxent les habitants (jusqu'à 300 euros par an et par automobile !). Automobilistes de Suresnes nous refusons la mise en place d'un stationnement payant généralisé dans la ville :

NOM	COURRIEL	TEL	SIGNATURE

à retourner : section PCF espace Pagés 42 bis rue de Verdun 92150 Suresnes ou signez la pétition en ligne Change .org ou pcf.suresnes@wanadoo.fr

Exigez du candidat Christian Dupuy,
qu'il agisse réellement pour faire cesser le scandale Foch !

« Un scandale est en cours à la fondation Foch de Suresnes. La fondation reconnue d'utilité publique reçoit des dons et legs pour faire vivre l'hôpital. Elle a donné délégation de gestion à une association de l'hôpital. Elle doit donc reverser les dons et legs touchés à l'association.

Mais la fondation conserve, pour l'essentiel, les dons et legs qui lui sont versés. « En 2013, elle devait encore 45 millions à l'association. Le Procureur de la République ouvre une enquête, toujours en cours, pour déterminer en plus les responsabilités pénales. »

Depuis la fondation détient encore plus de 25 millions d'euros, sans compter les dons récents. L'ARS et le Ministère de la Santé, qui financent l'hôpital, et C Dupuy ont tous les éléments pour intervenir, mais personne ne bouge. Mais cela va encore plus loin, l'ARS finance à hauteur de **127 millions d'euros sur fonds publics** un bâtiment neuf pour l'hôpital Foch qui deviendra la propriété de la fondation. Y a-t-il des trafics ? Nous apprenons que pour tous ces travaux la plupart des documents d'appels d'offre ont disparu ! Tout cela en plein cœur des Hauts-de-Seine... en parfaite connaissance du Conseil général, avec C. Dupuy (Conseiller général) qui co-préside l'hôpital. C'est un scandale !

Meeting de campagne le vendredi 6 mars 2015

Salle du Préau de l'Ecole primaire Vaillant-Jaurès à SURESNES
- bus 144 – arrêt Place Jean Jaurès

En présence de tous les candidats :

Paule BALLUT - PCF Suresnes
Manuel Devilliers - EELVerts
Marie-Claude GAREL - FG élue sortante
Samir ABDELOUAHED - CG Nanterre
Nous trinquerons au verre de l'Amitiés pour la Liberté, l'Egalité et la Fraternité

Signez la pétition !

Nom	Prénom	Courriel	Téléphone	Signature

Adressez vos pétitions à PAULE BALLUT 42 bis rue de Verdun à Suresnes 92150 ou signez la pétition sur https://www.change.org/p/marisol-touraine-faites-cessez-ce-scandal-républicain-a-la-fondation-foch

Avec le Parti Communiste je passe à l'action !

☐ J'adhère au PCF ☐ je veux être informé des initiatives.

Nom : [redacted] Prénom : [redacted] Tel : [redacted]

Adresse : [redacted] Mobile : [redacted]

A retourner : PCF Espace Pagès 42 bis rue de Verdun 92150 SURESNES – tél. 01.45.06.67.82 – 06.23.14.45.51 Site : suresnes.pcf.fr - Courriel pcf.suresnes@wanadoo.fr